Settembre 1979 - Anno XLIII

Casabella

450

Direttore responsabile
Tomás Maldonado
Redazione
Renato Airoldi
Omar Calabrese
Carlo Guenzi
Mario Lupano
Giorgio Muratore
Vittorio Savi
Kate Singleton
Angelo Villa
Coordinamento di redazione
A. Myriam Tosoni
Progetto grafico
Pierluigi Cerri, Tomás Gonda
Impaginazione
Flavio Ranzini
Coordinamento tecnico
Gianni Manenti
Traduzioni
in inglese:
Kate Singleton
Fotografie
Gabriele Basilico: p. 12
Sergio Anelli: p. 13, n. 2
Carla Valle: p. 13, n. 3
Sandro Marpillero, Gino Valle: pp. 34-51
Coordinamento Divisione Periodici
Dorothea Balluff

In copertina:
foto di Gabriele Basilico

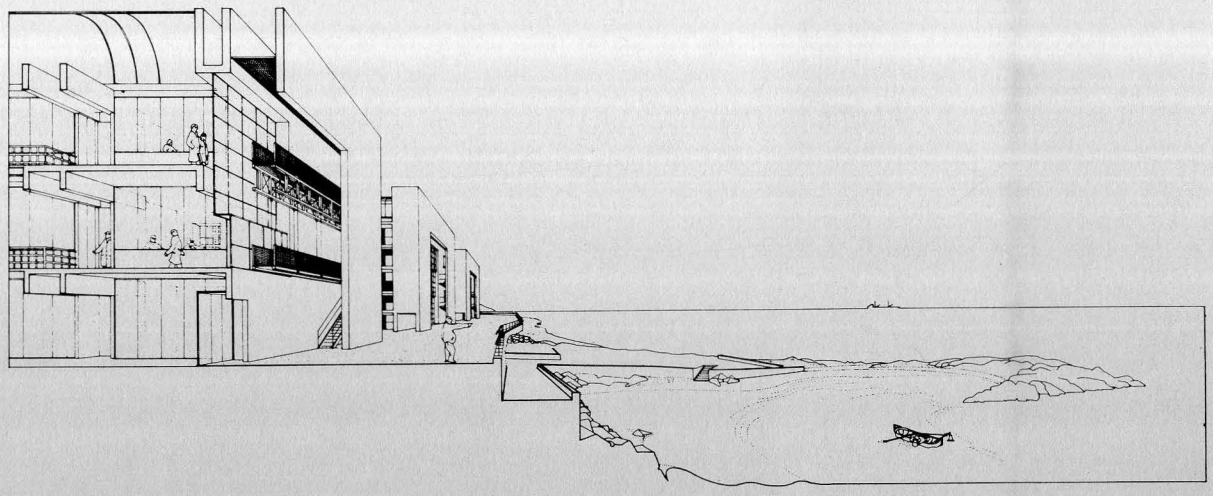

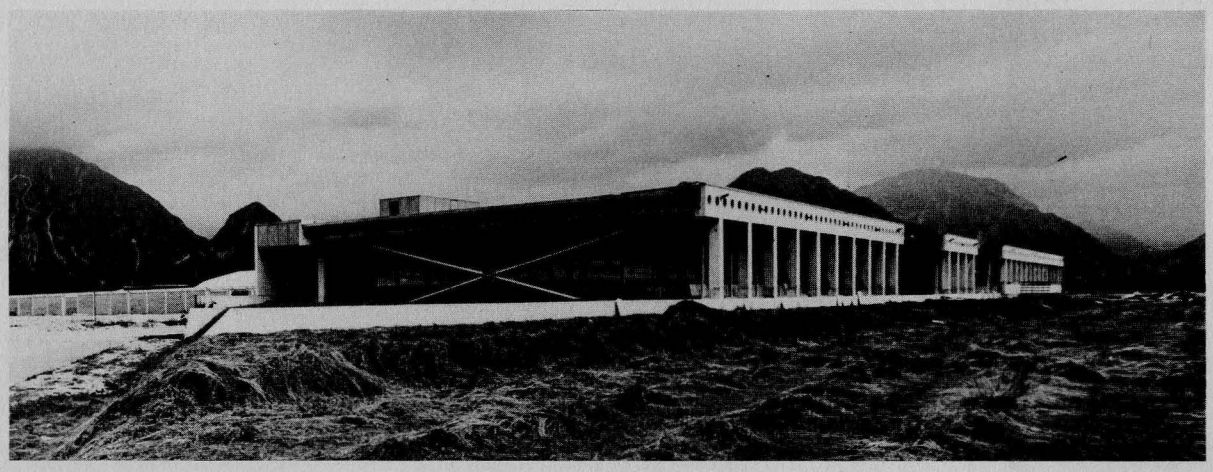

2		**Cronache**
9	Tomás Maldonado	**Robinson Crusoe e l'alternativa**
11	Vittorio Gregotti, Gino Valle	**L'architettura come pratica progettuale**
14		**Centro di ricerca Montedison a Portici, Napoli** **Progetto: Gregotti Associati**
34		**Uffici e centro servizi della Fantoni Arredamenti Spa a Osoppo, Udine** **Progetto: Gino Valle**
52	Claude Schnaidt	**Fatti e opinioni:** **L'insegnamento dell'architettura oggi: un bilancio critico**
62	Dario Passi	**Letture**
63		**Translations and digests**
64		**Concorsi, convegni, esposizioni**

Prezzo di un numero: in Italia 2.000 lire, all'estero 3.000 lire. Arretrati: in Italia 2.500 lire, all'estero 4.000 lire.
Abbonamento annuale: in Italia 20.000 lire, all'estero 30.000 lire.

Conto corrente postale 60427200 intestato a Gruppo Editoriale Electa s.p.a.

Rivista mensile, spedizione in abbonamento postale gruppo III/70.
Registrazione presso il tribunale di Milano n. 3108 del 26 giugno 1953.

Gruppo Editoriale Electa s.p.a.
Divisione Periodici
Direzione redazione amministrazione abbonamenti
20129 Milano
via C. Goldoni 1 - tel. (02) 704023
telex 33 28 09 IBC ELECTA

Casabella, rivista fondata nel 1928
Copyright © 1979
Gruppo Editoriale Electa s.p.a.

Pubblicità
Concessionaria esclusiva per la pubblicità in Italia e all'estero: SIPRA
Direzione generale:
Torino 10122 - via Bertola 34 - tel. 57.53

Milano 20124 - piazza IV Novembre 5 - tel. 69.82
Venezia-Mestre 30174 - via Antonio da Mestre 19 - tel. 987.977
Genova 16121 - largo S. Giuseppe 3/23 - tel. 540.151
Bologna 40128 - via della Liberazione 6 C - tel. 371.071
Firenze 50123 - via dei Tornabuoni 1 - tel. 211.842
Roma 00196 - via degli Scialoja 23 - tel. 369.921
Napoli 80122 - via Orazio 20 - tel. 684.422

Stampa
Fantonigrafica, Gruppo Editoriale Electa
Martellago-Venezia
Printed in Italy

Distribuzione
Distribuzione per l'Italia:
Messaggerie Periodici s.p.a., aderente A.D.N.
20141 Milano - via Giulio Carcano 32
tel. (02) 8438141-2-3-4
Esclusiva di vendita per l'estero:
A.I.E. Agenzia italiana di esportazione s.p.a.
20122 Milano - corso Italia 13
tel. (02) 803426